

2025

Relatório de Impacto



Inclusão na prática



Introdução

É um prazer poder compartilhar este Relatório de Impacto e Atividades/ 2025 – o qual visa informar, prestar contas e dar a devida transparência a todos Amigos e Amigas do Friendship Circle sobre nossa atuação durante o ano de 2025.

Este Relatório de Impacto e Atividades/ 2025 contempla um retrato do período em referência, assim como dados e informações comparativos ao ano de 2024, demonstrando o crescimento orgânico da associação.

Com respaldo em todas devolutivas da comunidade a que pertencemos e impactamos, podemos afirmar que estamos consolidando nossa atuação na causa da inclusão social e transformando a sociedade para um mundo mais empático e inclusivo.

Encontram-se em nosso website e outras mídias e canais oficiais os descritivos e detalhamentos sobre nossa missão, premissas, sonhos, razões; informações sobre o público alvo, dinâmicas e periodicidade de Programas e Projetos desenvolvidos pelo Friendship; bem como nossas demonstrações financeiras. Vale a pena conferir ;)



Índice

- 04- O Friendship Circle
- 05- Certificações
- 06- Juntos, somos mais fortes
- 07- Fatos Relevantes
- 15- Dados gerais de impacto 2025
- 21- Resultados de impacto social
- 24- Conteúdo, comunicação e marketing
- 26- Mobilização de recursos
- 31- Administrativo-Operacional
- 32- Objetivos de desenvolvimento sustentável
- 33- Depoimentos
- 35- Quem Somos
- 37- Perspectiva 2026
- 39- Entre em contato





O Friendship Circle

Friendship, inclusão na prática

O Friendship Circle é uma associação sem fins lucrativos que promove a inclusão social de crianças e jovens com deficiência e neurodivergência por meio da convivência diversa e heterogênea junto a jovens voluntários, visando a transformação da sociedade para um mundo mais empático e inclusivo.

Além disto, trabalha junto às famílias de pessoas com deficiência, poder público e comunidades por meio da prestação de serviços de assistência social, acolhimento, conscientização, orientação, encaminhamento e promoção de rede de apoio, visando a inclusão, acesso e ocupação.



Excelência Certificada

Certificado
COMAS Sp



SELO MUNICIPAL
Direitos Humanos
e Diversidade

Certificado
Cultural



Certificado
Phomenta
Transparência e
Boas Práticas
Sociais



Certificado
Pró-Social



Selo Municipal de
Direitos Humanos e
Diversidade



Inscrição no
CMDCA - Conselho
Municipal da
Criança e do
Adolescente



Certificado
Cadastro Nacional
de Entidades de
Assistência Social



JUNTOS, SOMOS MAIS FORTES

Sim, a união faz a força

- 16 pessoas na Equipe Técnica;
- 53 voluntárias adultas;
- 17 pessoas na Equipe Profissional;
- 254 jovens voluntários atuando em programas e projetos;
- 250 participantes com deficiência;
- 69 famílias nas comunidades de vulnerabilidade.



Fatos Relevantes

Atividades na sede

Amigos Teens

- Lançamento do Amigos Teens em 2025.
- Espaço de convivência e pertencimento para adolescentes com deficiência e jovens voluntários.
- Encontros que fortalecem vínculos, autonomia e inclusão.

Oficinas de artes com mães:

- Início da Oficina de Arte para Mães, dentro do pilar Apoio à Família.
- Espaço semanal de acolhimento, troca e fortalecimento de vínculos.
- Ampliação da rede de apoio, com participação de novas mães.

Oficinas de artes com jovens.

- Realização de oficinas de artes voltadas para jovens com e sem deficiência.
- Estímulo à criatividade, expressão e protagonismo juvenil.
- Espaço seguro para convivência, troca e desenvolvimento de habilidades.
- Promoção da inclusão e valorização das potencialidades de cada participante.



Fatos Relevantes

Nova Comunidade: CCA

- Ampliamos nossa atuação para mais uma comunidade em situação de vulnerabilidade.
- Iniciamos os trabalhos no CCA São João Batista, na Vila Carrão.
- Impactamos 130 crianças e adolescentes, com e sem deficiência.
- Realizamos a capacitação da equipe, preparando o terreno para uma implementação consistente.
- Alinhamos os pilares do Apoio à Família e do IncluArte.
- Demos início a uma nova jornada, com potencial de gerar ainda mais inclusão na prática.



Fatos Relevantes

Expandimos o 'Friendship nas Comunidades'

- Fortalecemos nossa presença em Paraisópolis, na Vila Nova Cachoeirinha, no Instituto Resgatando Vidas e no CCA São João Batista.
- Construimos espaços de acolhimento, informação e convivência para famílias e pessoas com deficiência.
- Realizamos oficinas sensoriais e rodas de conversa sobre vínculos familiares, saúde mental, direitos humanos e inclusão, em formato participativo.
- Valorizamos a escuta sensível, a troca de experiências e o fortalecimento de redes de apoio.
- Seguimos comprometidos em ampliar voz, pertencimento e suporte às famílias atendidas.



Paraisópolis



Vila Nova Cachoeirinha



Ferraz de Vasconcelos



CCA São João Batista



Inclusão na prática

Fatos Relevantes

Dias da Alegria 2025

- 8 edições realizadas ao longo do ano;
- Encontros marcados por diversidade, conexão e inclusão;
- Fortalecimento de vínculos entre participantes, famílias e voluntários;
- Atividades adaptadas, interativas e acolhedoras.

O SHIL

Abertura do ano com clima de acolhimento.

PARQUE BURLE MARX

Dia ao ar livre com jogos, música e atividades interativas.

NETZAH:

Parceria com jovens voluntários em um encontro especial de convivência e atividades inclusivas

CCA (SÃO JOÃO BATISTA)

Encontro temático junino.

ALTITUDE TRAMPOLIM PARK

Ambiente vibrante e acessível.

BAT MITZVÁ

Encontro com um grupo de meninas — algumas em preparação para o Bat Mitzvá — que desejaram viver esse momento de forma inclusiva.

DIA DA ALEGRIA COM AS COMUNIDADES

Em celebração ao Dia das Crianças.

PLAYPEN

Oficinas, jogos e atividades artísticas.



Fatos Relevantes

IncluArte: a arte da inclusão

O Projeto IncluArte, desenvolvido pelo Friendship Circle com apoio do Ministério da Cultura (PRONAC nº 236744), é muito mais do que um projeto cultural. É uma ponte para a inclusão, um espaço onde pessoas com e sem deficiência se unem para vivenciar a diversidade e descobrir o poder transformador da arte.

Programa: Amigos Unidos

Experiências diversas ao longo de 2025

- Arena Pixel- Tarde de jogos interativos e integração
- Museu do Futebol- Exploração cultural com lazer e descobertas
- Museu da Imaginação - Vivência criativa e interativa
- Patinação Ice Brasil- Experiência no gelo com atividade adaptada
- Casa da Pedra- Escalada em ambiente preparado e seguro
- Festa à Fantasia- Encontro de finalização do ano, com criatividade e integração

40 participantes cadastrados (37 em 2024) = 8,1% de aumento

21 voluntários

Equipe 4 pessoas (Vinicius - Ronit - Gustavo e Marina)



Fatos Relevantes

Programa: Amigos Teens

Primeiro ano do programa mostrou que, quando diferentes se encontram, todos crescem.

- **Primeiro encontro na sede:** tarde de brincadeiras.
- **Karaokê:** música, jogos e muita diversão, fortalecendo a convivência e a inclusão.
- **Show de Talentos:** criatividade em destaque, com apresentações, argila, jogos e integração do grupo.
- **Arraial:** tarde animada com brincadeiras típicas, dança e comidinhas, unindo tradição e diversão.
- **Arena Pixel:** primeira saída externa, com jogos interativos, realidade virtual e desafios em equipe.
- **Zoo Foz:** visita imersiva à natureza, com aprendizados sobre animais, preservação e novas conexões.
- **Confraternização:** encerramento do ano com “Amigo Meia”, risadas, criatividade e celebração das amizades construídas.



Fatos Relevantes

Voluntários

Voluntariado que transforma — por dentro e por fora.

Aqui no Friendship Circle, a gente acredita que inclusão se constrói na convivência. E é por isso que investimos de verdade em quem faz tudo acontecer: nossos voluntários.

Em 2025, realizamos 8 capacitações e 2 encontros especiais — espaços de troca, escuta e aprendizado, onde cada jovem pôde ampliar seu olhar e fortalecer seu papel na construção de uma sociedade mais inclusiva. Porque informação gera empatia — e empatia gera respeito. As capacitações são parte essencial dessa jornada: é ali que a gente aprende junto, desconstrói preconceitos e cria vínculos reais. Viver o universo da pessoa com deficiência não é só importante — é transformador.

E não podemos deixar de destacar o impacto dos voluntários adultos. Com sua experiência e dedicação, eles inspiram, acolhem e caminham lado a lado com as novas gerações. Em 2025, ampliamos essa rede de pessoas comprometidas com o impacto social — gente que acredita e faz acontecer.

Ser voluntário é mais do que ajudar.
É se permitir viver algo que transforma o jeito de ver o mundo.

Quer fazer parte disso como voluntário jovem ou adulto?
Vem com a gente!

Construir um futuro mais empático e inclusivo começa com um passo — e pode ser o seu.



Fatos Relevantes

Escolas parceiras

- As escolas são parceiras estratégicas na apresentação do trabalho da ONG e no engajamento de jovens no voluntariado.
- Reafirmamos nosso compromisso com a capacitação da comunidade escolar, ampliando estratégias para inclusão de crianças e adolescentes com deficiência e neurodiversos.
- A formação de professores é pilar essencial para transformar o ambiente escolar em um espaço que acolhe e valoriza a diversidade;
- Contamos, ao longo de 2025, com a parceria de seis instituições de ensino: Playpen, Colégio Renascença, Beit Yaacov, Miguel de Cervantes, Pueri Domus e Escola Viva.

Confraternização

E nossa profunda gratidão a todos pelo comprometimento para com a causa da inclusão social e por tornarem possível mais um ano de impacto e significado. A confraternização é mais que um momento de convivência: é quando expressarmos nossa profunda gratidão pelo ano vivido. Agradecemos a todos pelo comprometimento!



Impacto Social – Dados Gerais

209 ↑ 2%

Participantes com Deficiência e Neurodivergência

209 ↑ 2%

Famílias de Pessoas com Deficiência e Neurodivergência

106

Jovens Voluntários

226

Crianças e Jovens no IncluArte

65

Triagem/Entrevista

Total de Participantes:

750 ↑ 13%



Impacto Social – Dados Gerais

Comunidades de vulnerabilidade socioeconômica

69 ↑ 11%

Pessoas com Deficiência e Neurodivergência

69 ↑ 11%

Famílias

Eixo Poder Público e Comunidade Escolar

36

Comunidade Escolar

16 ↑ 6%

Poder Público

38

Encaminhamentos para poder público regional



Impacto Social – Dados Gerais

10 ↑ 11%

Famílias em Ferraz
de Vasconcelos

24 ↑ 20%

Famílias em
Paraisópolis

19 ↑ 6%

Famílias Vila Nova
Cachoeirinha

16

CCA - São
João Batista

Temas abordados no programa Apoio às Famílias:

- Direito à educação;
- Direito à saúde;
- Direito à assistência social;
- Direitos humanos;
- Conscientização sobre deficiência e neurodiversidade;
- Cuidar de quem Cuida;
- Projetos e programas Friendship;
- Setembro Verde - conscientização sobre a inclusão de pessoas com deficiência

Campanhas assistenciais realizadas nas comunidades:

- Material escolar para 30 famílias
- Entrega de 50 ovos de Páscoa;
- Dia das Crianças - Dia da Alegria no CCA;
- Final de ano - cartão alimentação;
- Entrega de 33 cartões de Natal (R\$ 50 cada) e doação de 50 chocotones.



Inclusão na prática

Impacto Social – Dados Gerais

Programas
Total de Encontros

1200

Amigos em Casa

80 ↑ 135%

Amigo Virtual

10

Amigos Unidos

52 ↑ 116%

Apoio à Família
Rodas de Conversas

9

Amigos Teens

44

Clube de
Aniversário

8 ↑ 33%

Dia da Alegria



Inclusão na prática

Impacto Social – Dados Gerais

Acompanhamento pela Equipe Técnica:

91

**Participantes com
Deficiência**

117

Jovens Voluntários

91

**Famílias dos Participantes
com Deficiência**

117

**Famílias dos Jovens
Voluntários**



Inclusão na prática

Impacto Social – Dados Gerais

IncluArte (janeiro - dezembro 2025)

4065 ↑ 36%

Público

5190 ↑ 57%

Kits



Inclusão na prática



Resultados do Impacto Social

Crianças e jovens com deficiência:

- Inclusão Social;
- Desenvolvimento de habilidades sociais e socioemocionais;
- Facilitação na construção de vínculos;
- Ampliação da comunicação e expressão;
- Incremento da autoestima;
- Ganhos relacionados aos conceitos de autonomia e independência.



Resultados do Impacto Social

Jovens voluntários:

- Sensibilização frente à causa da deficiência;
- Valorização dos diferentes modos de expressão e fortalecimento das relações das crianças e jovens com a família e a comunidade;
- Desenvolvimento de competências pessoais e grupais;
- Estímulo ao protagonismo e prática da autonomia que fortalecem a capacidade de decidir sobre assuntos da vida cotidiana;
- Fortalecimento da identidade cidadã;
- Participação e inclusão na comunidade.



Resultados do Impacto Social

Famílias:

- Acesso aos direitos e garantias socioassistenciais;
- Fortalecimento de vínculos comunitários;
- Fortalecimento da função protetiva da família;
- Fortalecimento de vínculos familiares, e prevenção de suas rupturas;
- Espaço de acolhimento e trocas;
- Espaço de orientação e informação;
- Ampliação do processo de inclusão social.



Conteúdo, Comunicação e Marketing

O Friendship objetiva transformar olhares a respeito da inclusão da pessoa com deficiência.

Utilizando diferentes plataformas de comunicação, como mídias sociais, campanhas e relações públicas, a ONG busca educar a população; sensibilizar sobre problemas latentes vividos por seu público-alvo; e mobilizar apoio. É por meio da comunicação que conseguimos informar a sociedade sobre diversas questões que muitas vezes passam despercebidas.

Atingir pessoas com reflexões, diálogos e movimentações positivas é, sem dúvida, um meio de diminuição e enfrentamento de barreiras. É necessário um planejamento de conteúdo e comunicação para estruturar diversos micro objetivos.

Ao comunicar de forma transparente e autêntica, demonstramos a relevância e urgência da causa, incentivando a ação coletiva. E por meio de estratégias organizadas, a ONG pôde alcançar um público mais amplo, educar sobre a importância da inclusão.

Sendo o marketing uma constante viva, estamos sempre em busca de meios efetivos de comunicação e divulgação, visando a transformação de vidas na construção de um mundo mais empático e inclusivo.

Em 2025 permanecemos com nosso crescimento orgânico enquanto instituição referência na inclusão social da pessoa com deficiência e suas famílias, e continuamos a utilizar as redes sociais como principal canal de comunicação. Traçamos um planejamento e seguimos concretizando nossa marca com publicações em diversas mídias e canais.

Absorvemos novos conteúdos, programas realizados em diferentes locais, eventos comerciais e de captação de recursos, demandas de todas equipes. Foi um ano denso e intenso e, por isso, maravilhoso!

Acompanhe nossos canais!



Conteúdo, Comunicação e Marketing

Um ano tão frutífero em que começamos a colher frutos de impacto, sustentados num trabalho constante e sistematizado.

Que possamos seguir o caminho de 2026 tal como a causa merece!

Redes Sociais

Os principais canais de conteúdo, comunicação e marketing utilizados pelo Friendship são suas redes sociais (Instagram, Facebook, WhatsApp e LinkedIn). Abaixo alguns dos resultados auferidos:

- Público Alcançado (seguidores e não seguidores): **1.169.00**
- Visitas aos perfis: **30.000**
- Engajamento e Interações: **100.000**



Facebook

@FriendshipCircleBrasil

2 mil+
Seguidores



Instagram

@friendshipcircle_brasil

23 mil+
Seguidores



LinkedIn

@friendshipcircle-brasil

217
Seguidores



Inclusão na prática

Mobilização de Recursos

A captação de recursos segue sendo essencial para a ampliação do impacto social do Friendship Circle.

Atuamos com ética e eficiência, fortalecendo relações de longo prazo e novas oportunidades de parceria.

Em 2025, fomos beneficiados por iniciativas que mobilizaram a comunidade em prol da inclusão.

Destaque para ações como:

- Participação na Oportunidade do Bem, idealizada por Ana Eliza Setubal e Adriana França;
- Bazar solidário Troka Chik;
- Venda exclusiva da designer Vitória Herzberg, realizada na Confeitaria Dama;
- Rifa Beneficente com prêmios no Clara Resort e na Pousada Outeiro;
- Peças teatrais beneficentes;
- Venda de cartões e presentes de Rosh Hashaná, (colocar parceiros?).

Os recursos captados foram majoritariamente destinados à manutenção da ONG, incluindo equipe, serviços terceirizados, despesas administrativas e execução dos programas socioassistenciais.

Seguimos crescendo de forma orgânica e sustentável, com profunda gratidão a todos que acreditam na convivência diversa como ferramenta de transformação social.



Mobilização de Recursos

Parcerias e ações de 2025



Nota Fiscal Paulista

- Incentivo à doação de cupons fiscais sem custo para o participante;
- Cadastro simples pelo CPF no site da Nota Fiscal Paulista;
- Parceria com estabelecimentos que disponibilizam urnas;
- Apoio de voluntários na coleta e cadastro das notas;
- Cada cupom contribui para ampliar o impacto da ONG.



Mulheres em chamas

- Espetáculo que abordou coragem, transformação e força feminina;
- Momento de fortalecimento da causa da inclusão.



Campanha Abrace a Inclusão

- Campanha de doação recorrente ativa;
- Recursos destinados à sustentabilidade das ações e programas;
- Fortalecimento da missão de promover inclusão e transformação social;
- Convite à comunidade para se tornar doadora e apoiar o impacto contínuo.

Doar – Friendship Circle Brasil



O Mercador de Veneza

- Sessão beneficente no Teatro Tucarena;
- Espetáculo com reflexões sobre empatia, humanidade e preconceito.



Mobilização de Recursos

Parcerias e ações de 2025



Oportunidade do Bem

- Mais uma vez, fomos beneficiados pela Oportunidade do Bem, idealizada por Ana Eliza Setubal e Adriana França;
- A renda do evento foi 100% destinada a projetos sociais, incluindo o Friendship Circle.



Bolsas Vitória Herzberg

- Venda exclusiva promovida por Vitória Herzberg, com parte da renda revertida ao Friendship Circle;
- Evento realizado na Confeitaria Dama.



Troka Chik

- Bazar solidário que destinou parte da renda ao Friendship Circle.



Venda de cartões e presentes de Rosh Hashana

- Em parceria com Marcia Cohen (patisserie), Vinik Bebidas, Evidência Embalagens e Orienta Vida, realizamos mais uma edição de sucesso.



Rifa Beneficente

- Realizamos uma rifa especial com prêmios no Clara Resort e na Pousada Outeiro.



Inclusão na prática

Mobilização de Recursos

Receitas
R\$ 1.287.550,67

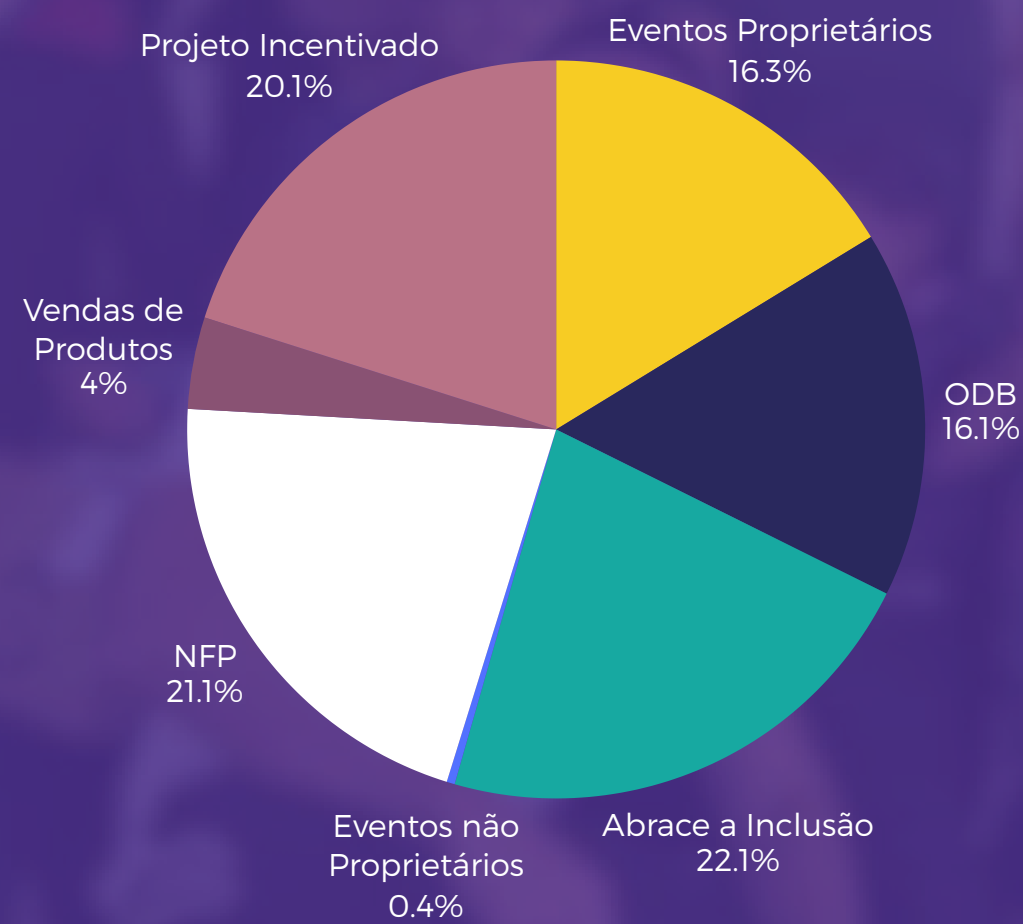

Despesas
R\$ 1.289.311,59

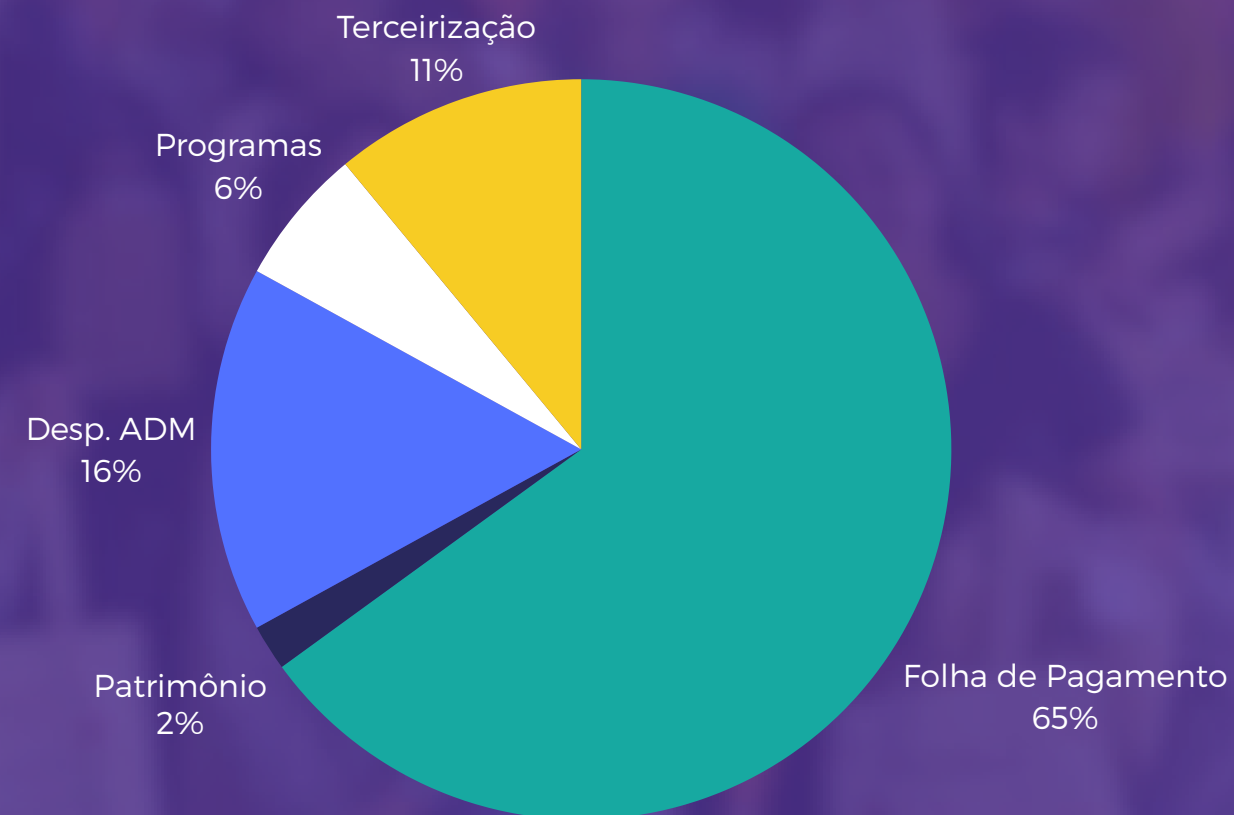

Mobilização de Recursos

Patrocinadores e Apoiadores



Daniela



Andrea

Administrativo-Operacional

Temos uma imensa gratidão e um profundo orgulho em compor a diretoria do Friendship. Cada desafio superado, cada conquista celebrada e cada sorriso compartilhado nos lembram por que temos tanto orgulho de pertencer a esta ONG.

Ver a inclusão de novos participantes, o crescimento das nossas ações nas comunidade e a força dos novos programas fez toda a diferença neste ano.

Eles trouxeram coragem e ainda mais compromisso para seguirmos em frente.

Obrigada por abraçarem nossos projetos, por confiarem no nosso trabalho e por fortalecerem essa rede de amor e transformação.

Andréa G. Cohen e Daniela M. Rochman



Objetivos de Desenvolvimento Sustentável

Redução das Desigualdades:

reduzir a desigualdade dentro dos países e entre eles.



Paz, Justiça e Instituições Eficazes:

Promover sociedades pacíficas e inclusivas para o desenvolvimento sustentável, proporcionar o acesso à justiça para todos e construir instituições eficazes, responsáveis e inclusivas em todos os níveis.



Cidades e Comunidades Sustentáveis:

Tornar as cidades e comunidades mais inclusivas, seguras, resilientes e sustentáveis.



Parcerias e Meios de Implementação:

fortalecer os meios de implementação e revitalizar a parceria global para o desenvolvimento sustentável.



Depoimento de familiares

Conheci o Friendship há dois anos, através do Resgatando Vidas. Meu filho foi diagnosticado com TDAH e TPAC, e somos muito bem assessorados desde então. Para mim, tudo era muito novo e assustador quando não se tem apoio, mas com a Beila, o Marcelo e o Vinícius tenho recebido suporte nessa trajetória. Eles têm me orientado, e eu tenho sido muito acolhida.

O meu filho, que tinha questões de aceitação porque não se comunica muito bem, tem evoluído. Hoje ele consegue ficar “solto” na escola. É um projeto incrível, do qual eu me orgulho muito em fazer parte.

Parabéns, Beila, e parabéns a todos os envolvidos. Muito obrigada por acolherem a mim e ao Arthur!

Daiane - Comunidade de Paraisópolis

“Meu nome é Mariella, sou mãe da Alice, uma adolescente de 17 anos. Ela foi diagnosticada com TEA aos 2 anos e, desde então, sempre estudou em escola regular, convivendo com crianças típicas. No entanto, percebíamos que essas amigas não se aprofundavam fora do ambiente escolar.

O Friendship surgiu em nossas vidas através de amigas com filhos atípicos que participaram do programa “Amigos em Casa” e foi super importante para eles. Então inscrevi a Alice, e as quintas-feiras viraram o dia das amigas. Chegaram essas duas amigas da Alice, Sharon e Camila, que tiveram toda a calma e paciência para entender o jeito dela brincar e as coisas que ela gosta de fazer.

Quero agradecer pelo carinho, pela atenção e pelo amor que elas têm pela Lili. Que outros jovens possam se aventurar nessa experiência, que é tão gratificante para os dois lados.”

Mariella – Programa “Amigos em casa”

Daiane

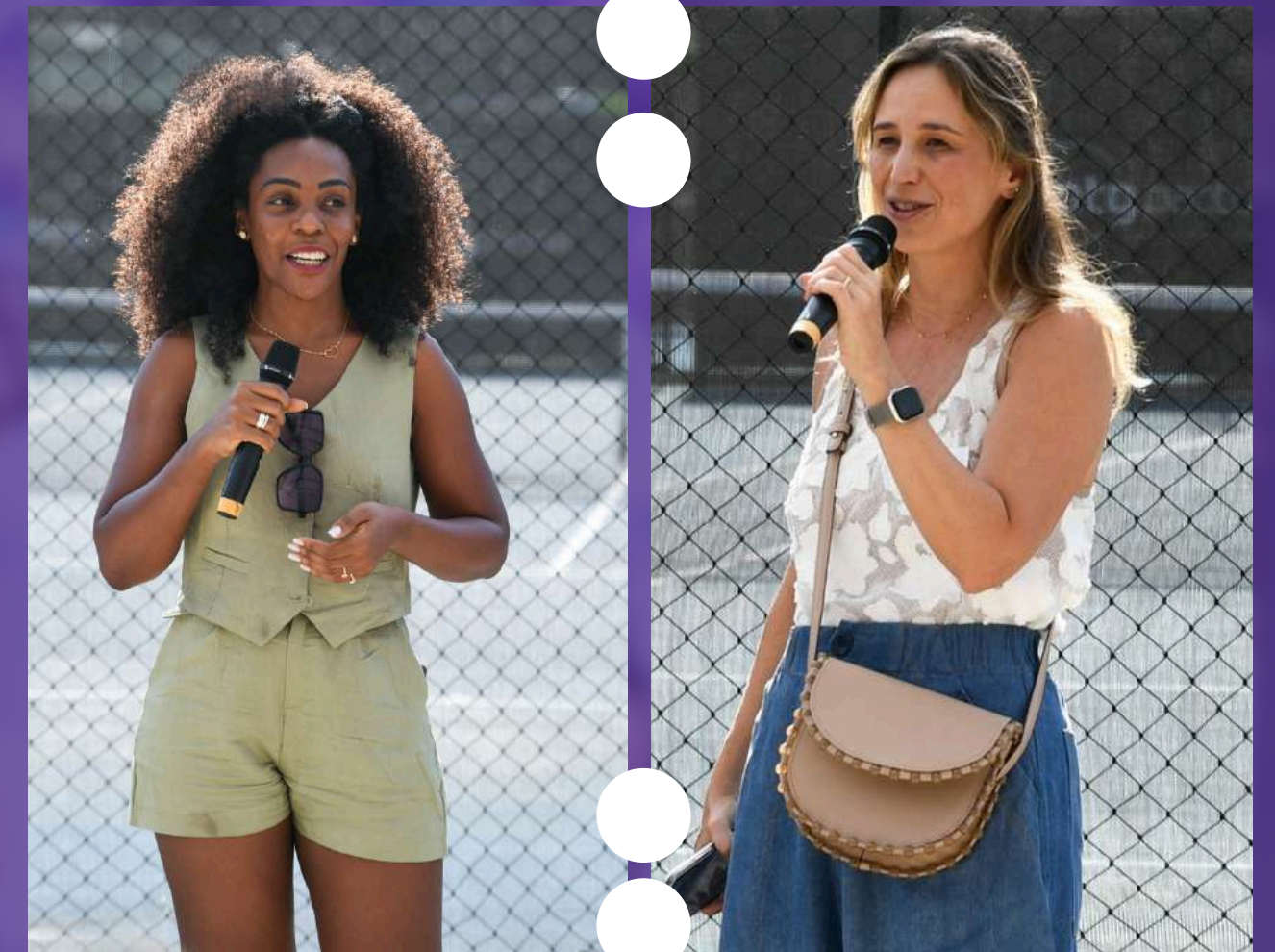

Mariella



Depoimento de jovens voluntárias

“Nós sempre tivemos interesse em participar de um projeto que fizesse a diferença ao próximo. Daí quando surgiu a oportunidade de fazer parte do Friendship Circle, achamos muito legal e decidimos participar.

A gente estava muito animada para conhecer a nossa nova amiga, e quando fizemos a primeira reunião on-line, foi um sentimento muito bom para nós duas e sabíamos que iríamos criar um laço muito grande e forte com ela.

Quando fomos para casa da Lili e vimos ela pela primeira vez, ficamos muito felizes de ter abraçado essa experiência. A Lili é uma pessoa animada, fofa, carinhosa, dança muito bem e muito inteligente (ela consegue montar um quebra cabeça inteiro de 300 peças em tipo 1 hora). É muito bom ir para casa dela para a gente dançar várias músicas com ela, montar quebra cabeças, fazer várias receitas de culinária e desenhar.

E o que achamos muito legal é que todo Halloween, carnaval ou festa junina a gente monta juntas uma festinha para aproveitar. Juntas, nós aprendemos muitas novas danças e músicas, e a troca de gostos e experiências entre nós fez com que a nossa amizade se fortalecesse a cada encontro. Apresentamos pra ela a música sertaneja que a gente adora e ela também nos mostrou vários clipes de músicas que não conhecíamos e ficamos viciadas, como os clipes da Sabrina Carpenter que a gente nunca tinha visto. Com o Friendship e a companhia da Lili, quintas-feiras passaram a ter um novo significado: carinho e diversão. É claro que como toda novidade, enfrentamos desafios, e quando ainda não conhecíamos a Lili muito bem era meio difícil de chegar em uma conclusão de qual atividade fazer, mas com o tempo fomos conhecendo ela melhor, o jeito dela e as coisas que ela mais gosta. O que tem de melhor nessa vivência é a troca. Lili, obrigada por a cada semana nos ensinar a sermos pessoas melhores e por nos mostrar o mundo de uma forma pura, alegre e do bem. Adoramos você e obrigada Friendship pela oportunidade!

Camila e Sharon - Voluntárias



Sharon

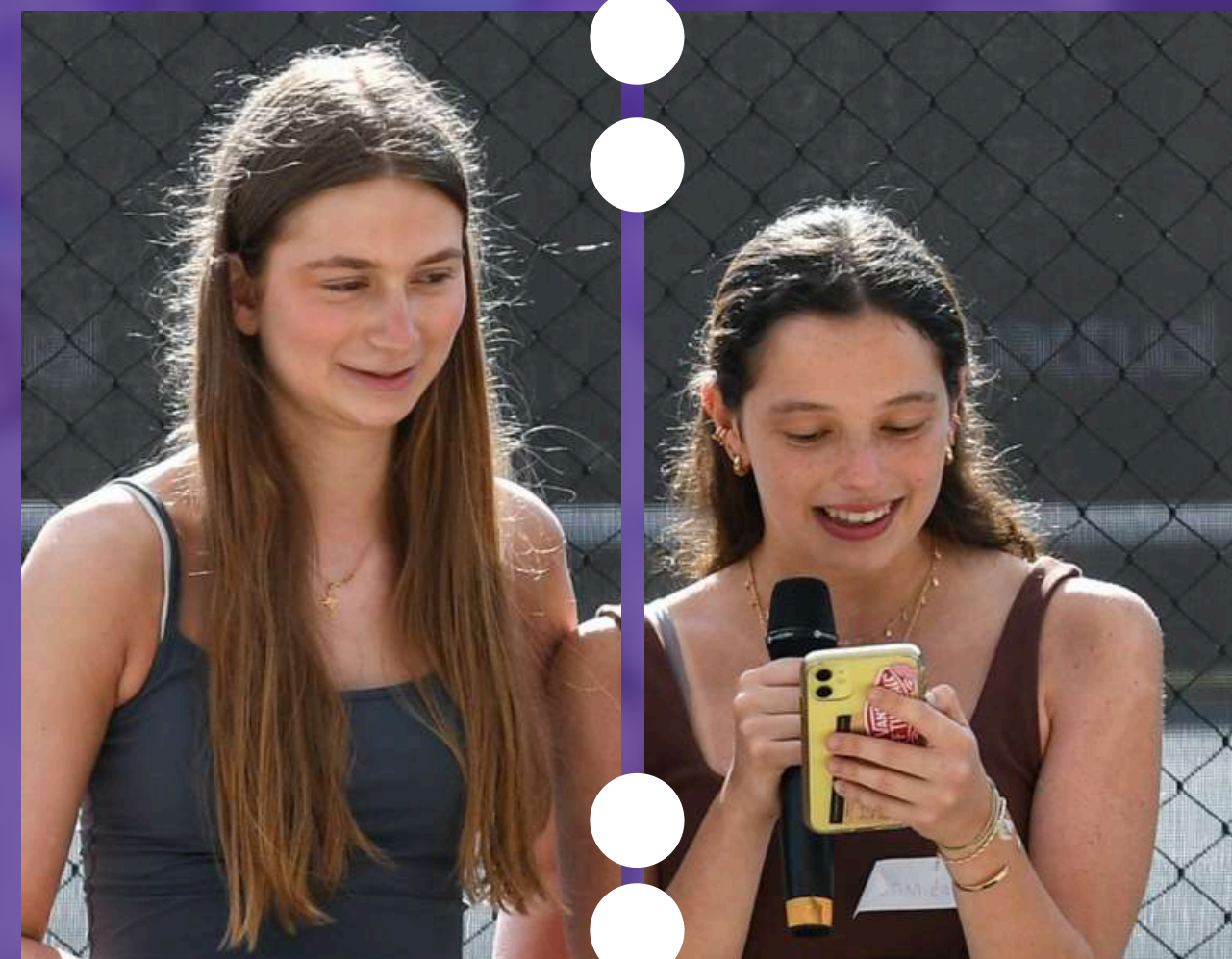

Camila

Quem Somos

Equipe profissional e voluntários

Adriana T. Abramczyk
Alessandra Cordeiro
Ana Carolina P. Rossi
Andréa G. Cohen (Diretora
Voluntária)
Beatriz A. Silva
Beatriz Cury
Bruno M. dos Santos
Cristiane Rauchfeld
Cristina B. Albano
Cristina Baumgart
Cristina Herszkowicz
Daniela Karmeli
Daniela M. Barbosa
Daniela M. Rochman (Dir.
Voluntária)
Deborah S. Bispo
Evelyn Crimerman
Fabiana H. Lerer
Felipe Cavalcanti
Flávia Montemór
Francielli M. Arruda
Gabriela B. Mota
Gabriela Seiler
Gilmara M. Luiz

José Eduardo P. Araújo
Juana Fajerman
Juliana C. Berger
Juliana P. Soldano
Jussara Kussama
Karen F. Brand
Larissa Goldstein
Laura Verdi Caldeira
Liana K. Tawil
Liege Madureira
Luzinete Carvalho
Majara F. Bosco
Marcelo Rubens
Margaret A. Meira
Maria Cristina Rocha
Maria Kaufman
Mariana E. Pilnik
Mariana K. Gorski
Mariana Sandim
Maristely Souza
Marjory Misasi
Michele Hamuche
Mireille C. de Almeida
Miriam F. Rosenberg
Patricia D. Amaral

Raquel Tcherniakovsky
Renata Fridman
Renata H. Len
Renata Haberland
Renata K. Bendit
Renata Seripierri
Ronit Hamoui
Rosa Kretzig
Sara B. Rodrigues
Shirlei F. Rosenberg
Shirly Wajsbrot
Silvia P. Silva
Sirley Stisin
Sônia B. Lolo
Stella W. Charak
Tali Ajbeszyc
Tânia K. Lerner
Tania Piva
Vinicius F. Paz
Vitória Beatriz S. Mota
Vivian Klug



Inclusão na prática

Quem Somos

Conselho de Administração voluntário

Ari Schapiro
Daniel Bialski
Claudio Gora
Fernando Gorski
Mauricio Goldstein

Diretoria voluntária

Beila Schapiro- Diretora Presidente
Ari Schapiro- Diretor Financeiro
Andrea G. Cohen- Diretora Operacional
Daniela M. Rochman - Diretora Administrativa Operacional

Time de Estratégia

Andréa G. Cohen - Diretora Operacional
Beila Schapiro – Diretora Presidente
Daniela M. Rochman - Diretora
Administrativa Operacional
Mariana K. Gorski
Marjory Misasi
Patricia D. Amaral
Renata H. Len
Vivian Klug



Perspectivas 2025

- Ampliar o número de participantes nos programas desenvolvidos e executados pelo Friendship;
- Dar continuidade à consolidação dos programas e projetos executados pela ONG visando cada vez mais impactar positivamente a causa da inclusão, por meio da convivência entre as pessoas com deficiência e jovens voluntários;
- Integrar cada vez mais o Friendship Circle nas diferentes ações comunitárias e da sociedade.



Inclusão na prática



Amigos são uma só força compartilhada...

A amizade não precisa de promessas, ela se constrói no silêncio das ações sinceras, nos gestos pequenos que a sustentam. Floresce no olhar que compreende sem perguntar, na presença que permanece mesmo quando o mundo se afasta. Amizade é abrigo. É ponte entre dois mundos, ligando diferenças com respeito. Não exige perfeição, mas convida à autenticidade. A amizade transforma o comum em algo verdadeiramente ESPECIAL.

Foi extremamente gratificante ter vocês conosco. Nossa gratidão.

Que 2026 seja um ano repleto de saúde, diversidade e inclusão.

Friendship, inclusão na prática.

O Friendship Circle é uma associação sem fins lucrativos que promove a inclusão social de pessoas com deficiência e suas famílias por meio da promoção da convivência diversa e heterogênea, visando a construção de um mundo mais empático e inclusivo.

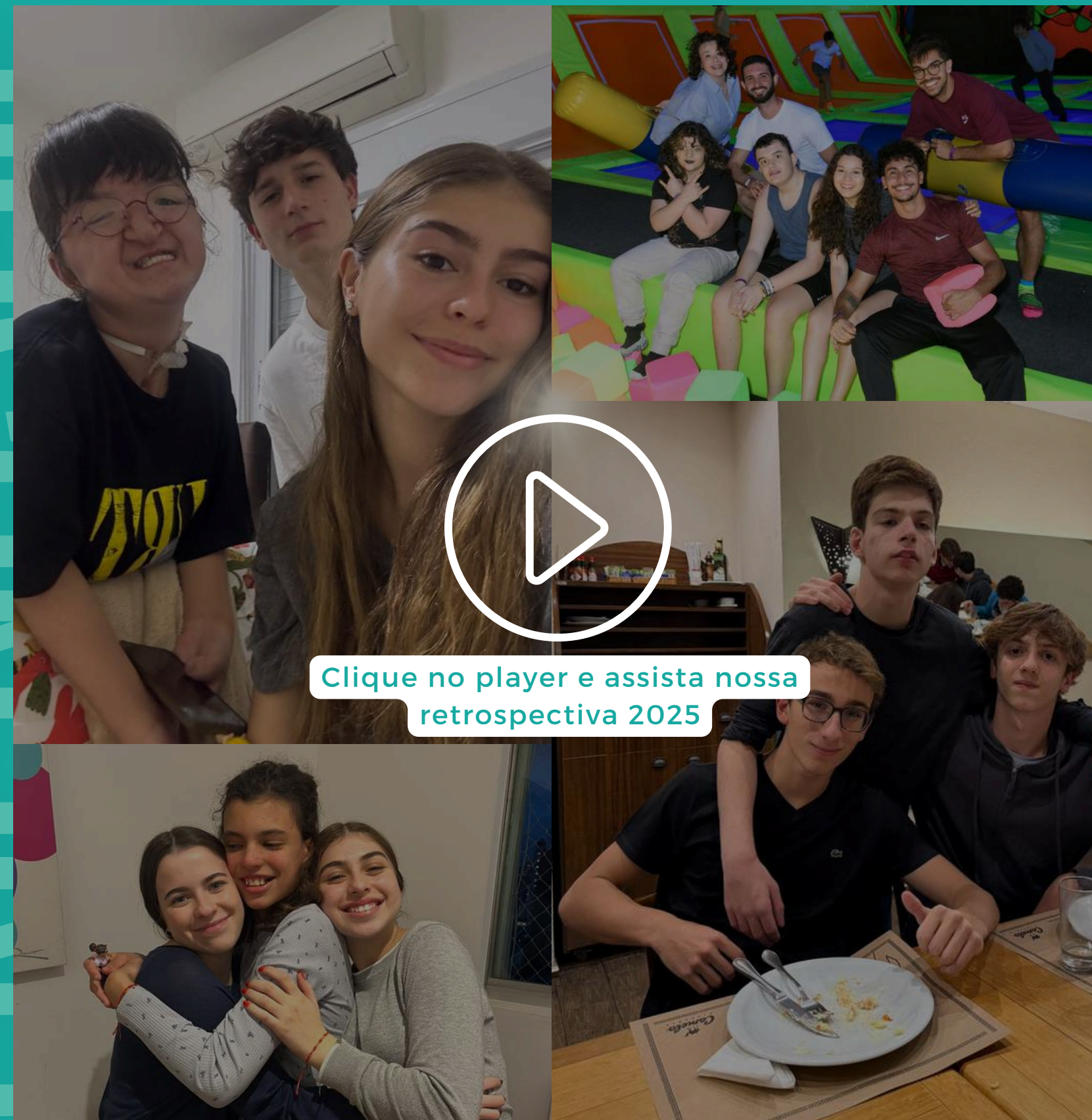

Clique no player e assista nossa
retrospectiva 2025



The
Friendship
Circle

Inclusão na prática

Entre em
CONTATO

**Abrace
a inclusão**



http://

friendshipcircle.com.br



[friendshipcircle_brasil](https://www.instagram.com/friendshipcircle_brasil)



[Friendship Circle Brasil](https://www.facebook.com/Friendship Circle Brasil)



[Friendship Circle Brasil](https://www.linkedin.com/company/Friendship Circle Brasil)